



BELEGGINGEN EN UW PENSIOEN

Elke maand wordt door StiPP geld voor u op uw beleggingsrekening gestort. StiPP belegt dit geld voor u. Elke maand maken we de balans op. Is er een positief rendement? Dan wordt er geld bijgeschreven op uw pensioenbeleggingsrekening. Is er een negatief rendement? Dan wordt er geld afgeschreven van uw pensioenbeleggingsrekening. Zo bouwt u een pensioenkapitaal op. Als u met pensioen gaat kunt u met dit pensioenkapitaal een maandelijkse pensioenuitkering aankopen. In dit kwartaalbericht informeren we u over de beleggingen in het afgelopen kwartaal.

RENDEMENT IN HET AFGELOPEN KWARTAAL

Beleggingsrendement in het afgelopen kwartaal

In de onderstaande staafdiagram ziet u hoe de waarde van het belegde geld zich het afgelopen kwartaal heeft ontwikkeld. Omdat StiPP voor elke leeftijdsgroep anders belegt tonen we verschillende leeftijdsgroepen. U kunt zelf kiezen welke kwartaal u wel en niet toont.

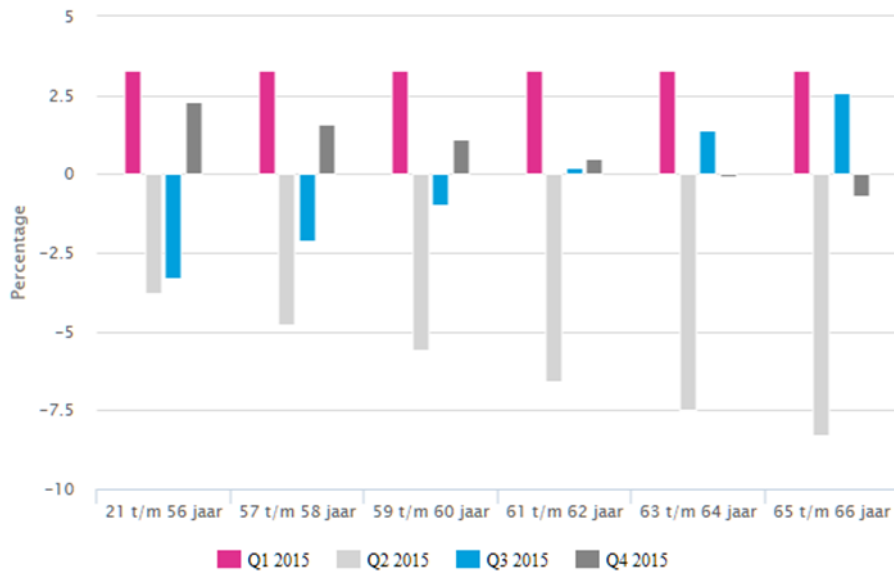

Toelichting

In het vierde kwartaal van 2015 heeft iedereen die 62 jaar of jonger is een positief rendement behaald. Het belegde pensioengeld is voor deze groepen dus meer waard geworden. Dit komt doordat StiPP met de vastrentend lang portefeuille een negatief rendement (-1,3%) behaalden, terwijl de zakelijke waarden een positief rendement (+4,8%) behaalden. Daarom hebben dit kwartaal de jongste leeftijdsgroepen een hoger rendement dan de oudere leeftijdsgroepen. Voor de jongere leeftijdsgroepen belegt StiPP namelijk meer geld in zakelijke waarden. Dat doen we omdat zakelijke waarden meer risicovol zijn, en we voor de jongere leeftijdsgroepen meer risicovol beleggen.

In het derde kwartaal haalde de vastrentend lang portefeuille een positief rendement (+4,1%), terwijl de zakelijke waarden een negatief rendement behaalden (-9,3%). De oudste leeftijdsgroepen hebben daarom in dit kwartaal een hoger rendement behaald dan de jongste leeftijdsgroepen.

Vanaf eind april wordt er per leeftijdsgroep belegd. Alle leeftijdsgroepen hebben een negatief rendement behaald in het tweede kwartaal. Dit komt met name door de stijgende rente. Hierdoor is het rendement uit de vastrentend lang portefeuille (-9,6%) negatief. De oudere leeftijdsgroepen beleggen een groter deel van het vermogen in deze portefeuille, omdat deze portefeuille minder risicovol is. Bij de oudere leeftijdsgroepen is er dus een negatiever rendement. De jongere leeftijdsgroepen beleggen een groter deel in zakelijke waarden (meer risicovol), waar een minder negatief rendement werd behaald.

De afgelopen vijf jaren is er – met uitzondering in 2011 – elk jaar een positief In het eerste kwartaal belegden de leeftijdscategorieën nog gezamenlijk. Daarom is het getoonde rendement voor alle leeftijdsgroepen gelijk. Het behaalde resultaat van 3,3% in het eerste kwartaal is op te splitsen in: zakelijke waarden (2,6%), vastrentende waarden middellang (0,6%) en overige (0,1%).

Beleggingsrendement afgelopen jaren

In de onderstaande grafiek ziet u de ontwikkeling van het pensioenkapitaal door de jaren heenrendement behaald. Dit ziet u ook aan de stijgende lijn.

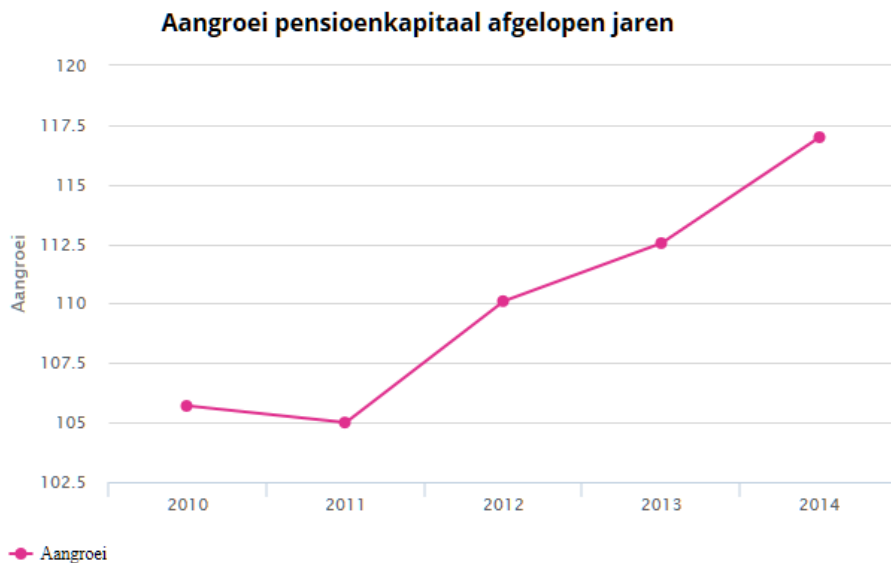

Het beleggen per leeftijdsgroep doet StiPP sinds april 2015. In de grafiek wordt daarom geen onderscheid gemaakt tussen rendement per leeftijdsgroep. Het jaarlijks rendement 2015 wordt in juli 2016 bekend.

HOE WORDT HET GELD BELEGD?

De één gaat over vijf jaar met pensioen, terwijl de ander misschien nog dertig jaar blijft werken. StiPP houdt daarom bij het beleggen rekening met uw leeftijd.

Als u nog jong bent (en dus nog lang niet met pensioen gaat) wordt uw pensioengeld met meer risico belegd. U heeft dan meer kans op een hoger rendement. Maar ook de kans op een negatief rendement is groter. Als u jong bent heeft u nog voldoende tijd om eventuele tegenvallers goed te maken. Hoe ouder u bent, hoe minder risico er wordt genomen met uw pensioengeld. Zo krijgt u meer zekerheid over de hoogte van uw pensioen, maar de kans op een hoger rendement is ook lager.

We werken met zes leeftijdsgroepen. Per leeftijdsgroep bepalen we hoe we het vermogen beleggen. De ene beleggingscategorie is namelijk risicovoller dan een andere beleggingscategorie. Zakelijke waarden (zoals onroerend goed en aandelen) zijn bijvoorbeeld risicovoller dan vastrentende waarden (zoals staatobligaties en liquiditeiten). Bij vastrentende waarden is er ook een verschil in looptijd: hoe langer de looptijd hoe minder risicovol de belegging is. Bekijk hieronder de verdeling over de beleggingsmix per leeftijdsgroep.

21 t/m 56 jaar

57 t/m 58 jaar

59 t/m 60 jaar

61 t/m 62 jaar

63 t/m 64 jaar

65 t/m 66 jaar

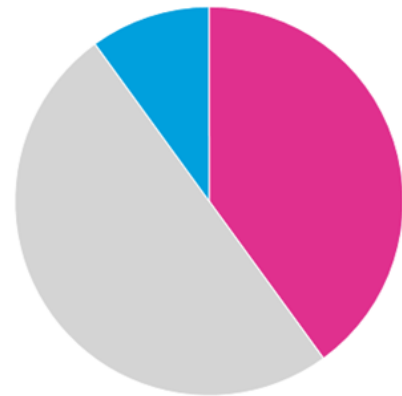

zakelijke waarden vastrentend middellang vastrentend lang

Zakelijke waarden = 40%
Vastrentend middellang = 50%
Vastrentend lang = 10%

ANTWOORD OP: WAAROM BELEGT STIPP?

Het pensioenkapitaal beleggen is nodig voor een goed en betaalbaar pensioen. Als we niet zouden beleggen, kreeg u veel minder pensioen of zou u veel meer premie moeten betalen. De rente op een spaarrekening levert namelijk niet genoeg op om alle pensioenen te kunnen betalen. De afgelopen vijf jaar was het gemiddelde rendement bij StiPP 3,5%. Dat is meer dan de gemiddelde rente op een spaarrekening in de afgelopen vijf jaar. Beleggen levert op de lange termijn meer op dan het geld op een spaarrekening zetten. Natuurlijk is dat geen garantie voor de toekomst. Maar als we alleen maar sparen, zouden de pensioenkapitalen een stuk lager zijn!